

LES ATELIERS - DU JARDIN I



À LA MAISON LOUIS-NAPOLÉON

Les samedis
du 28 septembre 2024 au 28 juin 2025

Année scolaire 2024-2025, pour les enfants, de la maternelle (à partir 3 ans) à la fin du primaire (CM2).



Speaking & Sports
with Pascal

Pascal Barbeau, Director
pascal@sswp.fr
+33 (0)6 67 37 45 07
www.sswp.fr

APPRENDRE L'ANGLAIS EN S'AMUSANT !

• Les ateliers SSWP comportent une partie **académique** et une partie **ludique, dynamique** et **créative** pour développer chez les enfants une **envie d'apprendre** et de **pratiquer l'anglais** à travers l'**écrit** et la **lecture** mais également l'**écoute** et l'**oral**.



• L'enseignement s'inspire des **programmes anglais** des **écoles internationales** et **américaines** et est prodigué par des professeurs **originaires de pays anglo-saxons**.



Les enfants participent également à **diverses activités artistiques, sportives** et **culinaires** grâce auxquelles ils peuvent s'amuser en pratiquant l'anglais.

• Toutes les activités se déroulent dans le Pavillon Louis-Napoléon, magnifique bâtiment de 1840 situé à proximité de l'entrée principale Sablons du Jardin d'Acclimatation, facilement accessible à pied, en voiture ou en transports.

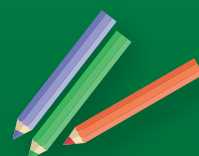

• Les enfants, **de la maternelle à la fin du primaire**, sont regroupés par **âge** et **niveau d'anglais** (débutants, intermédiaires ou bilingues) et les groupes sont composés de **quinze enfants** environ. Le travail effectué, accompagné de photos et vidéos, est communiqué aux parents **par le biais d'un groupe WhatsApp**.



PROGRAMME DU SAMEDI

LES ATELIERS -DU JARDIN



- Chaque mois, une **thématique différente** sera travaillée par les enfants sur ces **sessions de 90 minutes** (avec 45 minutes d'oral et 45 minutes d'écrit pour les primaires et 90 minutes d'activités artistiques et ludiques pour les maternelles). **En fin de période, les travaux et progrès faits par les enfants seront présentés aux parents.** Nous alternons deux sessions de cours en classe puis une session d'activité **artistique ou sportive.**

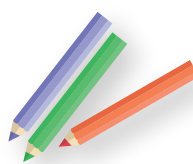



BULLETIN D'INSCRIPTION



En ligne sur www.sswp.fr

Nom de l'enfant	Téléphone (des parents)	<input type="text"/>
Prénom de l'enfant		<input type="text"/>
Date de naissance <input type="text"/> <input type="text"/> <input type="text"/> <input type="text"/>	E-mail (des parents)	<input type="text"/>
<input type="checkbox"/> Garçon / <input type="checkbox"/> Fille	Adresse postale	
Nationalité		
École	Niveau d'anglais (merci d'entourer)	
Classe (année 2024-2025)	Débutant	Intermédiaire Bilingue
Problèmes de santé connus : (allergies, traitement médical).....		

J'autorise SSWP à utiliser des photos de mon enfant sur des supports numériques.

OUI NON

J'autorise SSWP à utiliser des photos de mon enfant sur WhatsApp.

OUI NON

J'autorise SSWP à procéder à l'hospitalisation de mon enfant en cas d'accident.

OUI NON

INSCRIPTION TRIMESTRIELLE

	1 ^{er} trimestre (28/09 - 14/12)	2 ^e trimestre (11/01 - 05/04)	3 ^e trimestre (03/05 - 28/06)
SAMEDI MATIN	<input type="checkbox"/> 225 € 9h-10h30	<input type="checkbox"/> 225 € 9h-10h30	<input type="checkbox"/> 225 € 9h-10h30
SAMEDI MATIN	<input type="checkbox"/> 225 € 10h30-12h	<input type="checkbox"/> 225 € 10h30-12h	<input type="checkbox"/> 225 € 10h30-12h

INSCRIPTION ANNUELLE

Samedi matin	Samedi matin
<input type="checkbox"/> 725 € 9h-10h30	<input type="checkbox"/> 725 € 10h30-12h

Signature parent / tuteur

Les frais de dossier sont de 45 " pour l'année. Ils sont à ajouter au montant de l'inscription et incluent l'entrée annuelle au Jardin d'Acclimatation (**hors attractions**).

